

VILLASANTA(M017) - < Foglio: 13 Particella: 48 - Subalterno 101 >

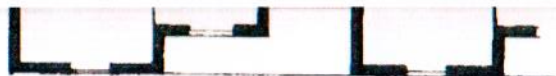

Proprietà condominiale

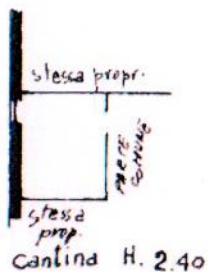

ORIENTAMENTO



SCALA DI 1:200

SPAZIO RISERVATO PER LE ANNOTAZIONI D'UFFICIO

DATA  
PROG. N°

31454  
150

PARTITA	866
FOGLIO	13
MAPPALE	48
Sub.	19

elaborata dal Dott. Ing.  
Mauro MANONI

Iscritto all'Albo degli Ingegneri  
della Provincia di MILANO al N° 14075

DATA: 27 gennaio 1986

Firma: Rocco Ranoni

Dante Pecci

Crescenzi

Marco Luigi Micantoni



Data presentazione: 15/02/1986 - Data: 03/04/2012 - n. MI0238022 - Richiedente PONTI  
Tot.schede: 1 - Formato di acq.: A3(297x419) - Fatt. di scala: 1:1  
Ultima Planimetria in atti