

Imp. M. Nuova Carta Edilizia Urbana

# NUOVO CATASTO EDILIZIO URBANO

IN DECRETO LEGGE 11 APRILE 1968 N. 430

Planimetria dell'immobile situato nel Comune di **MONZA**

in **OSLAVIA** sng. VIA **TONALE**

Ditta **COOP. OSLAVIA 68 S.R.L.**

Allegata alla dichiarazione presentata all'Ufficio Tecnico Erariale di **MILANO**

scheda n° 1623209-0

## PIANO PRIMO

h. = m. 3.00

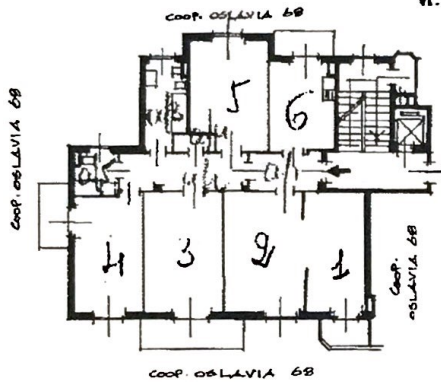

## PIANO CANTINATO

h. = m. 3.00

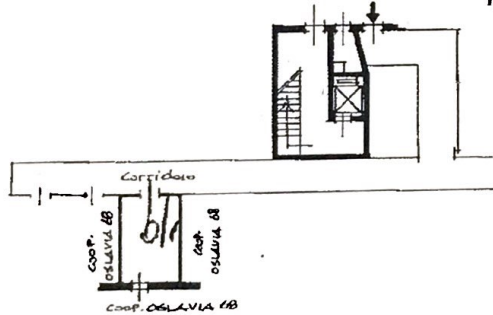

ORIENTAMENTO



SCALA DI 1:200

SPAZIO RISERVATO PER LE ANNOTAZIONI D'UFFICIO

CAPIT  
PROF. AN

4 AGO 1969  
7813

Completato dal Geom. **SERGIO COLOMBO**

Espresso all'Atto del Gracato n° 7032  
della Provincia di **MILANO**

del 31-7-69  
Firma: *Le Louche Roy*

CONFERMA DEGLI INTERESSI

Ultima planimetria in atti

