

Imp. M. Nuova Carta Edilizia Urbana

NUOVO CATASTO EDILIZIO URBANO

IN DECRETO LEGGE 11 APRILE 1968 N. 430

Planimetria dell'immobile situato nel Comune di **MONZA**

in **OSLAVIA** sng. VIA **TONALE**

Ditta **COOP. OSLAVIA 68 S.r.l.**

Allegata alla dichiarazione presentata all'Ufficio Tecnico Erariale di **MILANO**

scheda n° 1623209-0

PIANO PRIMO

h. = m. 3.00

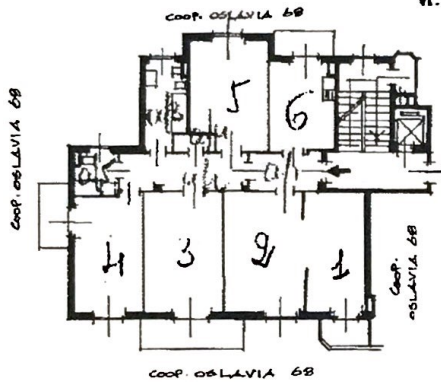

PIANO CANTINATO

h. = m. 3.00

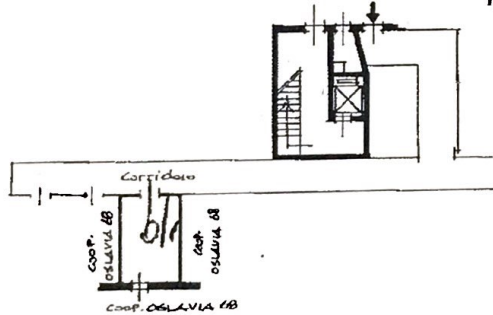

ORIENTAMENTO



SCALA DI 1:200

SPAZIO RISERVATO PER LE ANNOTAZIONI D'UFFICIO

CAPITOLINO
PROT. AN

4 AGO 1969
7813

Completato dal Geom. **SERGIO COLOMBO**

Espresso all'Atto del Grando n° 7032
della Provincia di **MILANO**

del 31-7-69
Firma: *Le Louche Ruff*

UFFICIO TECNICO ERARIALE
MILANO

Catasto dei Fabbricati - Situazione al 12/04/2018 - Comune di MONZA (F704) - < Foglio: 41 - Particella: 455 - Subalterno: 5 >
VIA OSLAVIA n. 21 piano: 1-S1;

Ultima planimetria in atti